

Proposta di ripermetrazione aggiornata

scala 1:2000



Vasca di laminazione Progetto di Fattibilità (5.4.2 Studio AdBPo 2004)

scala 1:2000

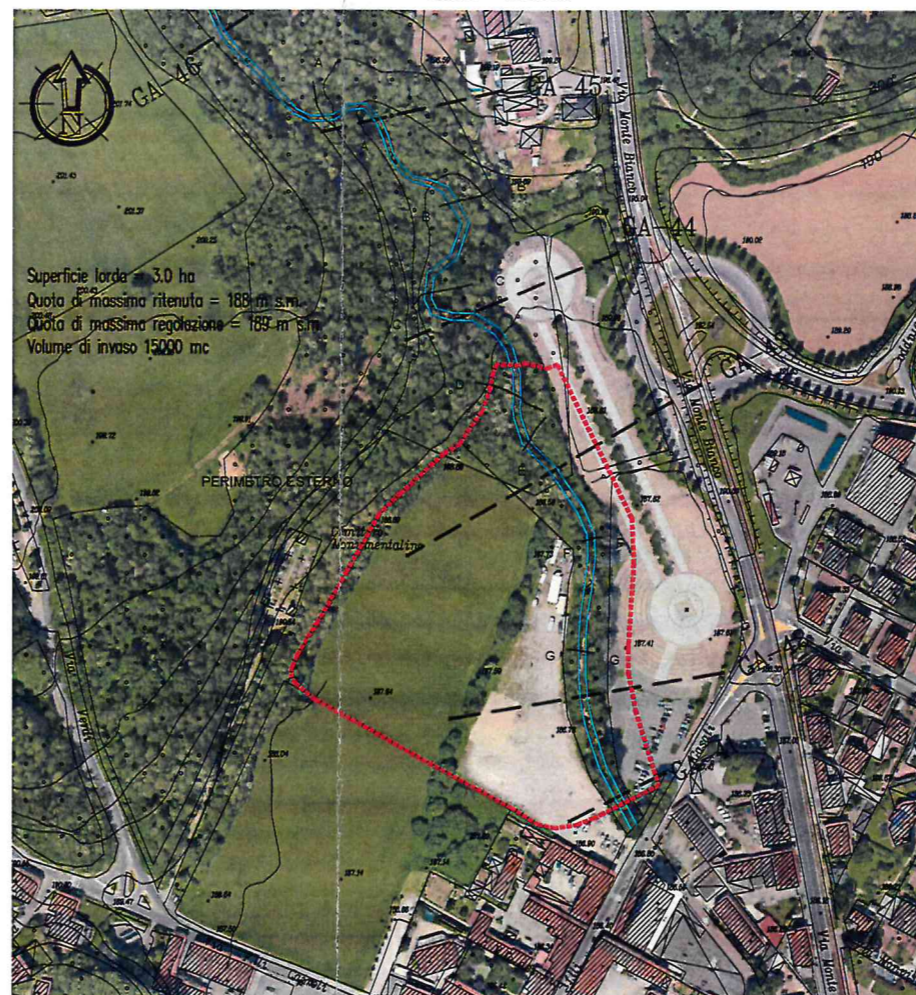

COROGRAFIA

scala 1:25.000

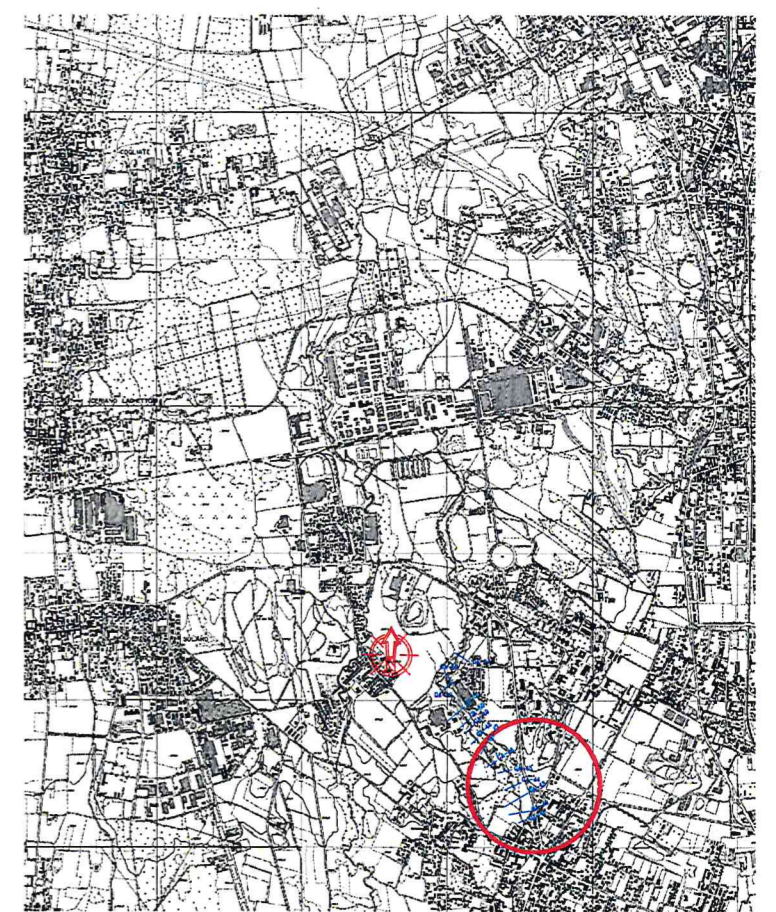

Curva dei volumi di invaso

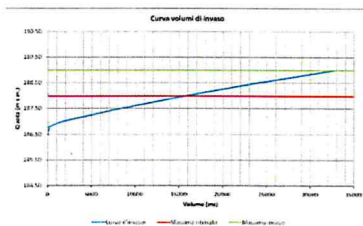

Curva dei volumi di invaso

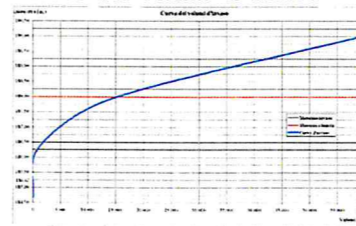

Profilo idraulico tratto GA47 - GA41

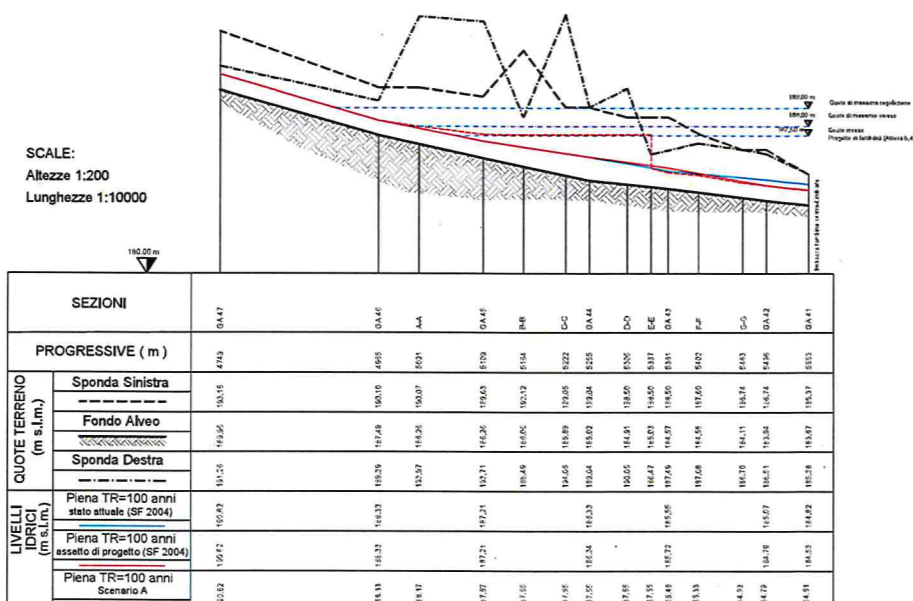

COMUNE DI LIMBIATE

STUDIO IDRAULICO

Studio idraulico di dettaglio a supporto della proposta di ricollocazione e ripermetrazione della vasca di laminazione del t. Garbogera in Limbiate prevista dallo Studio di Fattibilità di AdBPo del 2004

Aprile 2018

IL PROFESSIONISTA INCARICATO:

Dott. Ing. Omar William Cella
Via Gio. Maria, 17 - 20090 LODI (LO)
Cell. +39 392 9288358 - Tel/Fax +39 0371 31013
ing.owc@gmail.com - omarwilliam.cella@ingpec.eu

IL COMMITTENTE:

SIA COSTRUZIONI S.r.l.
Via Bartolomeo d'Alzano, 171/A - 20146 Milano
Comune di Limbiate

TITOLO			
Planimetria ripermetrazione vasca			
Profilo idraulico longitudinale			
Revisioni	N°	Descrizione	Data
	1		
	2		
	3		
Numero elaborato		D.02.00	