

## Protocollo di intesa istituzionale ai sensi dell'art.34 delle norme del PTCP

Provincia di Monza e della Brianza  
Il Direttore del Settore Territorio



Comune di Limbiate  
Settore Territorio

### TAVOLA 1: Inquadramento dell'AIP (Ambito di Interesse Provinciale)

Scala: varie

Data: Marzo 2019

Comune di Limbiate



#### Documento di piano del Piano di governo del territorio ex art. 8 della Lr. 12/2005 s.m.l. Variante al Piano di Governo del Territorio Dicembre 2016

Disegno schematico e organico di sviluppo urbanistico e infrastrutturale delle comunità e piani degli Enti  
1:1 Carta delle previsioni di piano e della rete ecologica comunale

Regione 1:5000

#### La città in trasformazione

Il Documento di piano individua una proposta di rete delle aree di trasformazione nella prospettiva di riorganizzare Limbiate tramite interventi di valorizzazione, recupero e rilancio urbanistico e infrastrutturale, come nuclei di una strategia complessiva per rivitalizzare il modello policentrico limbiatese individuando le seguenti categorie:

- ASR - Ambito strategico di riqualificazione della struttura
- ASR-AP 01 - 08 - Ambiti di perseguimento di una logica di sviluppo urbano e di riqualificazione della struttura (ASR). Acquisizione di dominio comunale di aree strategiche, per un totale di 125.942 mq.
- AS - Ambito strategico dell'innovazione sociale ed economica
- Aree dismesse (ex art. 8 comma 2 l. e-bis della Lr. 12/2005 s.m.l.)
- Campi di sosta o transito dei nomadi (ex art. 8, c. 2, lett. e - ter della Lr. 12/2005 s.m.l.)

#### Gli elementi della Rete ecologica regionale e della Rete ecologica provinciale che concorrono alla struttura della Rete ecologica comunale

Il primo passo compiuto ha inteso identificare i principali elementi della rete ecologica in quanto l'efficacia e le prestazioni del Piano paesaggistico regionale lo impongono attraverso la rete ecologica regionale (RER), oltre a quella della Provincia di Monza e Brianza (RER) di cui agli Ambiti di interesse provinciale (AIP) e agli elementi locali come il Canale Villoresi, i parchi pubblici locali, i parchi delle ville storiche e gli spazi aperti alla prima lettura apparentemente residuale e non intenzionale ma, di fatto, fondamentali e convergenti al riequilibrio ecologico ambientale dell'intera situazione limbiatese.

- Parco regionale delle Grazie
- Parco naturale delle Grazie
- Sito di importanza comunitaria
- Elementi di primo livello della Rete ecologica regionale
- Corridoi ecologici primari della Rete ecologica provinciale
- Corridoi ecologici secondari della Rete ecologica provinciale

#### Gli elementi della rete ecologica comunale (ex art. 8 del Documento di Piano)

- Aree di supporto della rete ecologica comunale
- Zone di riqualificazione ecologica

#### Ambiti di accessibilità sostenibile

Tavola 24 del Pgt della Provincia di Monza e Brianza

- Viabilità urbana ed extraurbana della linea TPL ex gomma
- Buffer ambito di accessibilità della linea TPL ex gomma
- Buffer stazioni con interscambio
- Buffer stazioni con interscambio oggetto di attenzione

#### Il ruolo della viabilità prevista

- Previsioni viabilistiche locali
- (Tab. 6. "Carta di classificazione della viabilità e mobilità ciclo - pedonale comunale esistente e prevista" del Documento di piano)

Localizzazione dell'AIP

PTCP - Estratto tavola 6d - Individuazione dell'AIP oggetto di intesa

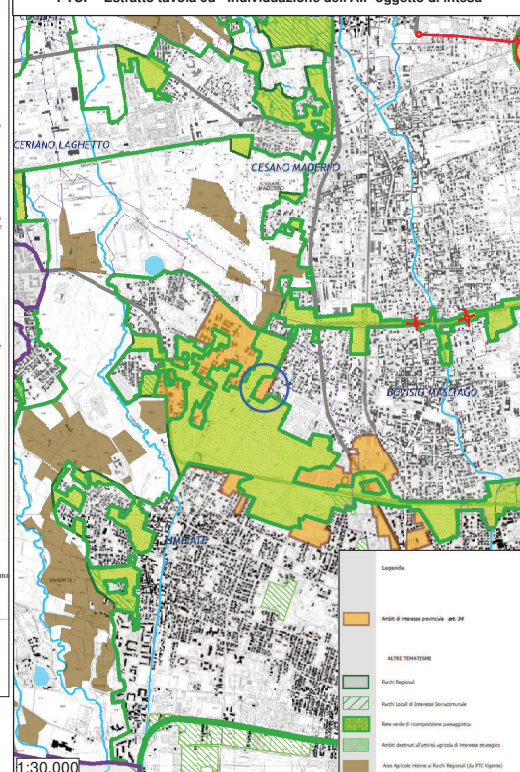

#### Legenda

Ambiti di interesse provinciale art. 34

ALTRE TENDENZE

Parchi Regionali

Parchi Locali di Interesse Intercomunale

Rete verde di connessione paesaggistica

Ambiti demarcatori agricoli di interesse strategico

Rete Agricola Monza e Parchi Regionali (ex PTC Vigevano)